





KOLORYSTYKA ELEWACJI:

-  ściana elewacji,
masa tynkarska / farba elewacyjna
kolor: RAL 9001
-  detal sztukatorski budynku
(gazymś wieniąący, okienne)
kolor: biały RAL 9010
-  dach, rynny, rury spustowe
miedziane
-  cokół z płyt kamiennych
kolor : identyczny z ismiejącym
-  elementy stalowe malowane
kolor : czarny RAL 9005

Uwagi:

1. Ze względu na ograniczone możliwości w programie AUTOCAD przedstawioną kolorystykę elewacji należy traktować poglądowo.
2. Stosować kolory zgodnie z podanymi w legendzie z numerami katalogowymi kolorów.
3. Prace związane z remontem elewacji prowadzić zgodnie z zatwierdzonym programem prac konserwatorskich i remontowych.

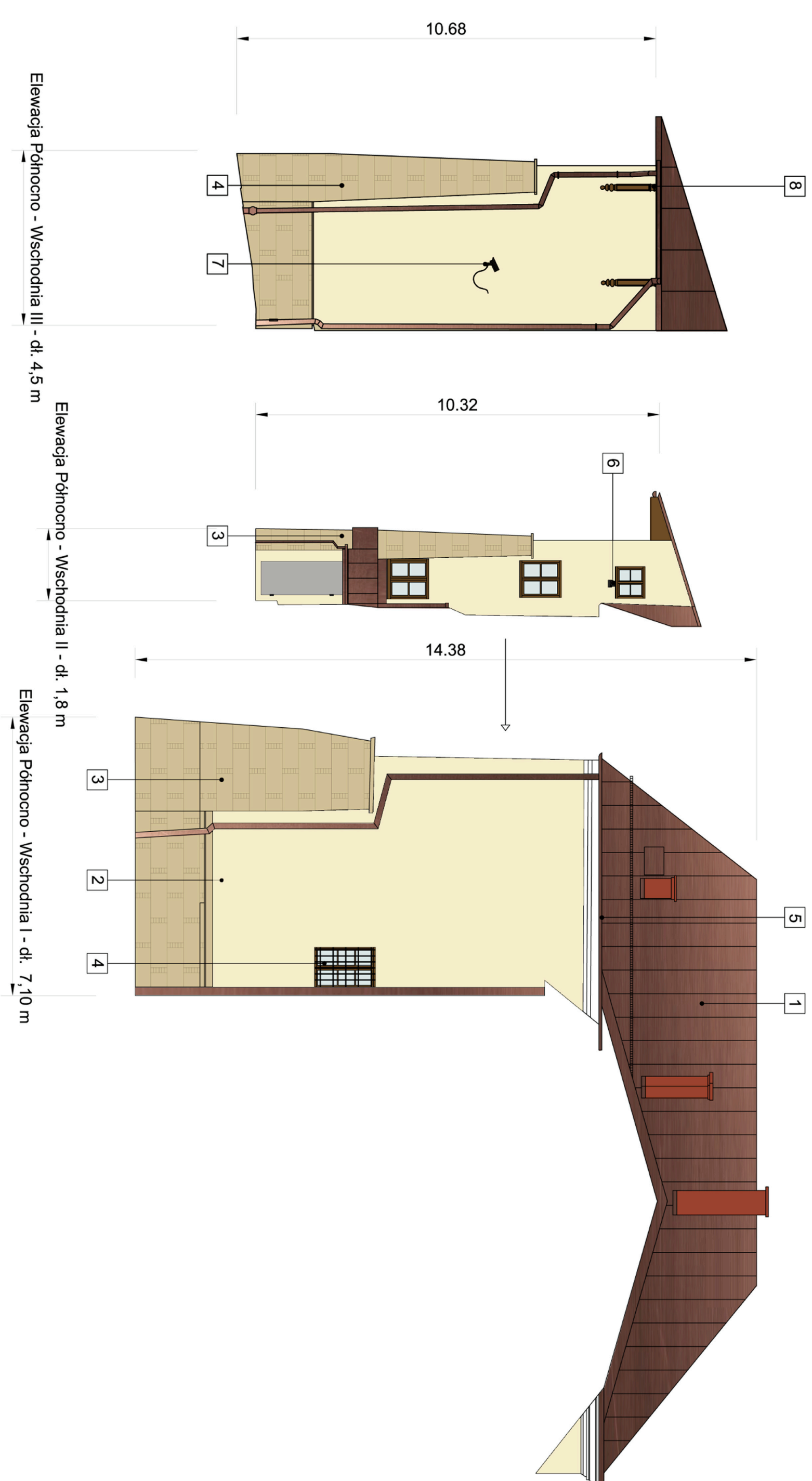

- 1 Wymiana pokrycia dachu / blacha miedziana
- 2 Skucie starego tynku i nałożenie nowego
- 3 czyszczenie, uzupełnienie i zabezpieczenie cokołu z płyt kamiennych
- 4 kraty stalowa zabezpieczająca okna / malowanie
- 5 Wymiana rynien / elektryczny system ogrzewania (system przeciwbiodzeniowy)
- 6 oświetlenie / demontaż i montaż
- 7 monitoring/demontaż i montaż
- 8 rzeźbiony zastrzał drewniany / impregnacja i malowanie

Jednostka projektowa:		Temat:	
 Engineering sp. z o.o. ul. Kiełczyńskiego 11, 61-725 Poznań Tel.: +48 61 222 59 85 Fax: + 48 61 222 59 85		Remont więzby dachowej, wymiana pokrycia dachu oraz remont elewacji w zabudowanym budynku Muzeum Podkarpackiego w Krośnie	
Główny projektant: MGR INŻ. ARCH. BOGNA ZAWADZKA UPR.BUD. NR 7131/94/P/2000		Inwestor: Muzeum Podkarpackie w Krośnie ul. J. Piłsudskiego 16, 38-400 Krosno	
Asystent projektanta: MGR INŻ. ARCH. AGNIESZKA ARAŚIMOWICZ		Adres inwestycji: Muzeum Podkarpackie w Krośnie ul. J. Piłsudskiego 16, 38-400 Krosno	
MGR INŻ. ARCH. MAGDALENA SEPAFIN		Nazwa rysunku: Remont elewacji pn.-zach.	
INŻ. MACIEJ MAŁEK		Skala: 1:100	
Faza projektu: Projekt budowlany		Data: 28.11.2013	
Sprawdzący: MGR INŻ. ARCH. KAROLINA GRABARCZYK UPR.BUD. NR 290/90/PW		Nr rys.: A.02	